KAPLAN

HAFTALIK MECMUA

SAYI: 16 FİATI: 100 Krş

BU HAFTANIN HEDİYESİ DÜRBÜN

KRİLLİNG

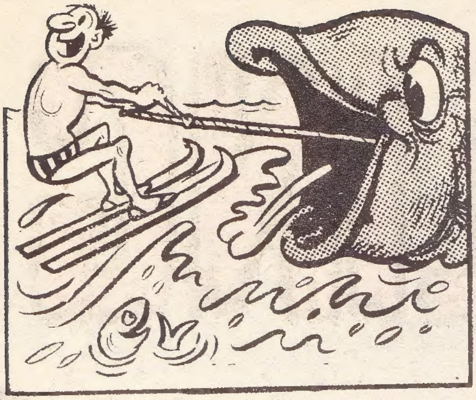

HERİFİN AĞZINI BURNUNU DAĞITTINIZ BE.. KİM KOY-DU AZICIK BARUTU BÖYLE..

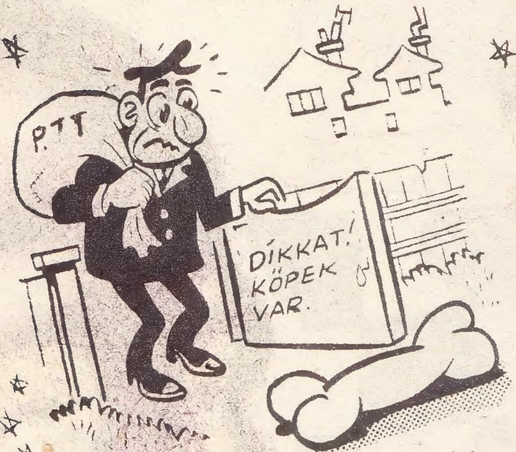
P.T.T
DİKKAT! KÖPEK VAR.

ŞİŞE FABRİKASI

İSTERSEN ŞEMSİYE İLE ÇANTANI DEĞİŞELİM!..

UZUN BİR SEYYAHATA ÇIKIYORUM DOSTUM !

HAY ALLAH, BEN ÇILDIRDIM MI ? LORD MAJOR'UN YEĞENİ İKİ GÜÇLÜ KOL TARAFINDAN BOĞULDU. VE BU İHTİYAR LEYDİ OLAMAZ!
DERHÂL ŞATOYA DÖNMELİYİM!
OO.. GERN MAJOR!
SİZİ ARIYORDUM KOMİSER BEY!
KENDİNİ VURAN KIZKARDEŞİMİN ODASINDAN ÇIKTIĞINI GÖRDÜKTEN SONRA LORD KUİNBİ'NİN EVİNE GİTTİM. O DA ÖLMÜŞ!
HEMEN ORAYA GİDELİM!
KRİ... KRİLLİNG MİYDİ ?
LOR KUİNBİ'NİN YÜZÜNÜ GÖRÜNCE HER ŞEYİ ANLIYORUM. ŞİMDİ. O SİZİN GÖRDÜĞÜNÜZ KRİLLİNG'Tİ!
KONT MAKSİM DE KRİLLİNG'Dİ ADIM GİBİ BİLİYORUM. O GİZLİ SERVİSİN BELGELERİ OLMASAYDI ELİMDEYDİ ŞİMDİ!

VOLKSWAGEN OTOMOBİL KUR'ASI

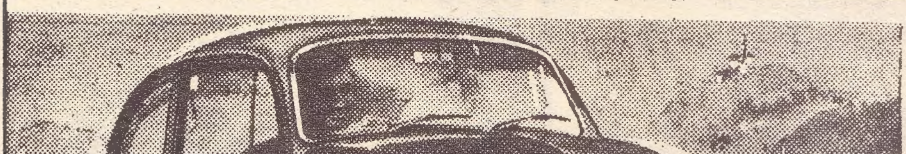

NETİCESİNİ 19. SAYIDA İLAN EDİYORUZ..

MTK 6000
MTK 6000 UÇAĞI
BİR AMERİKAN GİZLİ SERVİS DAİRESİNDE.
İŞTE BELGELERİM. BENİ BEKLİYORLAR.
GEÇEBİLİRSİNİZ.
STRICTLY PRIVATE
GELİN BAKALIM ALFA 9, EPEYDİR BEKLİYORUZ SİZİ.
EE. BÜTÜN O KONTROLLARLA ANCAK...
RAPORUNUZU OKUDUK VE ÇOK MEMNUN OLDUK, ALFA 9, ÇOK ÖNEMLİ BİR GÖREV VAR SİZİN İÇİN.
DİKKATLE DİNLİYORUM.
KUTUPTAKİ BİR ÜSTE RUSLAR MTK 6000 ADI VERİLEN BİR UÇAK HAZIRLIYORLAR. AĞIR BİR UÇAK OLDUĞU SÖYLENİYOR. FÜZE HIZIYLA UÇABİLİYOR VE İNANILMAYACAK KADAR YÜKSEKTEN TAHRİP BOMBALARI ATABİLİYORMUŞ DİYORLAR AYRICA...

GÖRÜLMEMİŞ BİR ŞEY. PLÂNLARIN FOTOĞRAFLARINI ELE GEÇİRMELİ VE MÜMKÜN OLURSA İNŞASINI SABOTE ETMELİYİZ.
HIMM.. BASİT BİR İŞ...
BÜTÜN BİLGİ VE TALİMAT BURADADIR ALFA 9, YARIN YEDİDE HAREKET EDECEKSİNİZ.
ÖYLEYSE HEMEN GİDİP YATAYIM...
α-9
TOP SECRET
BU GÖREVİNİZİ BAŞARIYLA SONA ERDİRİRSENİZ VATAN SİZE MİNNETTAR OLACAKTIR...
AKSİ HALDE LÜKS BİR TABUTA KOYUP LÜKS BİR CENAZE TÖRENİ YAPTIRIRSINIZ...
BİR RUS GİZLİ SERVİS DAİRESİNDE...
İŞTE GEÇİŞ KARTLARIM. GİREBİLİR MİYİM?
GİRİN.
GELİN BETA 3, EPEY GECİKTİNİZ...
EE. BİR YIĞIN KONTROLDAN GEÇEREK GELDİM.
GÜVENİLİR KAYNAKLARIN BİLDİRDİĞİNE GÖRE AMERİKALILAR KUTUPTAKİ BİR ÜSTE ÖZEL TİPTE BİR UÇAK YAPMAKTADIRLAR. ADI MTK 6000 OLAN BU UÇAK...

BİR FÜZE HIZINA SAHİP OLUP BÜYÜK BİR TAHRİP GÜCÜ OLMASIDA MUHTEMEL GÖRÜLMEKTEDİR. KONTROL ALETLERİMİZLE KONTROLÜ PRATİK OLARAK İMKAN DIŞIDIR.
HIMM...
BETA 3, ŞİMDİ SİZE DÜŞEN VAZİFE BU UÇAĞIN PLANLARINI ELE GEÇİRMEK VE MÜMKÜNSE UÇAĞI TAHRİRETMEKTİR.
İŞİMİZ İŞ YANİ...
PARTİ VE HÜKÜMETİMİZ BU GÖREVİ BAŞARIRSANIZ SİZE MİNNETTAR KALACAKTIR...
HIMM... GÜZEL, LÜKS BİR TABUTLA PARLAK BİR CENAZE TÖRENİ...
BİR KAÇ GÜN SONRA BİR RUS UÇAĞI KUZEY KUTBUNUN BELİRSİZ BİR NOKTASINA BİR PARAŞÜTCÜ İNDİRİR...
İYİ ŞANSLAR BETA 3.
TEŞEKKÜR EDERİM.
HEMEN HEMEN AYNI ANDA BİR AMERİKAN UÇAĞI KUTBUN BAŞKA BİR NOKTASINDA AYNI İŞİ YAPAR.
İYİ ŞANSLAR ALFA 9.
TEŞEKKÜR EDERİM
BU ARADA VAŞİNGTONDA BİR ÖTELDE...
BAK HELE... SENATÖR HİGGİNS KARABORSA İHTİLAS VE İRTİKAPTAN YARGILANIYOR...
BURADAN AYRILMADAN ÖNCE MİLTON'A GİDEN BAKAN.

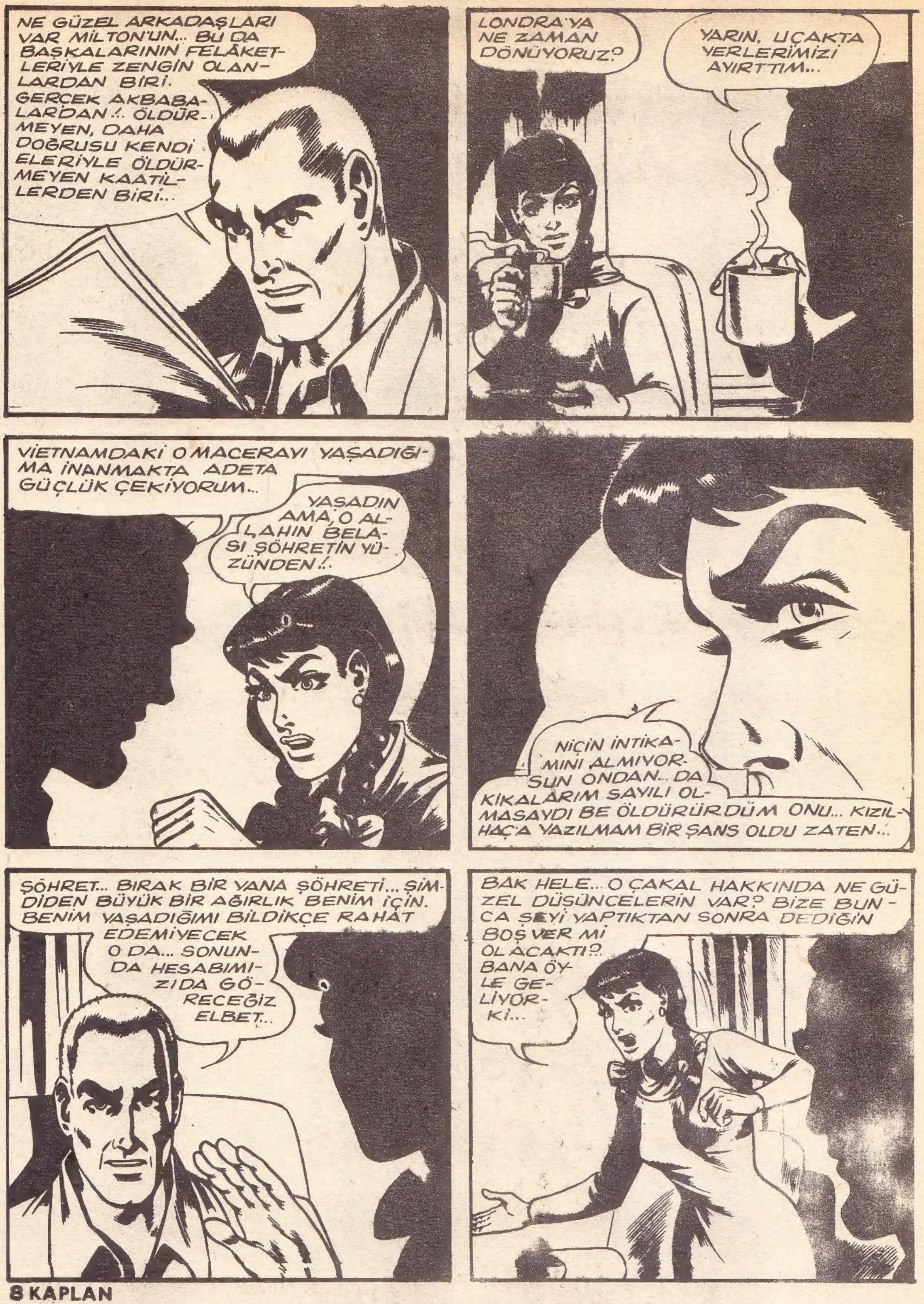
NE GÜZEL ARKADAŞLARI VAR MILTON'UN... BU DA BAŞKALARININ FELÂKETLERİYLE ZENGİN OLANLARDAN BİRİ. GERÇEK AKBABALARDAN !. ÖLDÜRMEYEN, DAHA DOĞRUSU KENDİ ELERİYLE ÖLDÜRMEYEN KAATİLLERDEN BİRİ...
LONDRA'YA NE ZAMAN DÖNÜYORUZ?
YARIN. UÇAKTA YERLERİMİZİ AYIRTTIM...
VİETNAMDAKİ O MACERAYI YAŞADIĞIMA İNANMAKTA ADETA GÜÇLÜK ÇEKİYORUM...
YAŞADIN AMA, O ALLAHIN BELASI ŞÖHRETİN YÜZÜNDEN !.
NİÇİN İNTİKAMINI ALMIYORSUN ONDAN... DAKİKALARIM SAYILI OLMASAYDI BE ÖLDÜRÜRDÜM ONU... KIZILHAÇ'A YAZILMAM BİR ŞANS OLDU ZATEN...
ŞÖHRET... BIRAK BİR YANA ŞÖHRETİ... ŞİMDİDEN BÜYÜK BİR AĞIRLIK BENİM İÇİN. BENİM YAŞADIĞIMI BİLDİKÇE RAHAT EDEMİYECEK O DA... SONUNDA HESABIMIZIDA GÖRECEĞİZ ELBET...
BAK HELE... O ÇAKAL HAKKINDA NE GÜZEL DÜŞÜNCELERİN VAR? BİZE BUNCA ŞEYİ YAPTIKTAN SONRA DEDİĞİN BOŞ VER Mİ OLACAKTI? BANA ÖYLE GELİYOR Kİ...

YETER LOLA... APTALCA KONUŞMA...
HIMM...
BURAYA GEL SEVGİLİM...
HIMM...
SENİ ÇOK SEVİYORUM, AŞKIM BENİM.
SEVİMLİ HAYDUTUM BENİM!
BU ARADA AMERİKAN BAŞKENTİNDEKİ BİR EVİN BODRUM KATINDA...
BU JOE SMITH-İN DOSYASI...
ÇOK İYİ... AMERİKAN MAHKEMESİNE YENİDEN SUNULDU... BAŞKASININ YERİNİ ALMA...
DEMEKKİ GERÇEK JOE SMITH DEĞİLDİ O, ONUN YERİNİ ALMIŞ OLAN BİRİYDİ...
YANLIŞ YOLDAYIZ AMA SEBEBİNİ BİR TÜRLÜ ANLIYAMIYORUM.
DOĞRU DEĞİL SEVGİLİ MESLEKDAŞIM, DOĞRU DEĞİL. ŞU FOTOĞRAFA BAK...

UNA DECORAZIONE AL VALORE
SANA HIÇ BIR ŞEY HATIRLATMIYOR MU BU YÜZ? BENIM JOE SMITH OLAYIYLA BOŞUNA ILGILENDIĞIMIMI SANIYORSUN?
TANIYAMADIM BU ADAMI.
ŞU IKI FOTOĞRAFA BIR BAK HELE...
BIRBIRININ AYNI AMA HATIRLAYAMADIM... KIM PEKI?.
KRILLING!
KRILLINGMI?
SEZMIŞTIM BEN ZATEN... KRILLING BIZE LAZIM OLAN ADAM. ŞU MTK 6000 UÇAĞI IŞINDE...
AMA ŞIMDI KIM BILIR NEREDEDIR?
ONU BULMAKLA PETER'I GÖREVLENDIRDIM. MUTLAKA BULACAKTIR. EMINIM BUNDAN.
RRRRRRRIIIING...

MUTLAKA ODUR.. BAHSE GİRERİMKİ BULDU ONLARI...
ŞEF, BEN PETER, BULDUM ONLARI...
BURADA LİBERTY OTELİNDELER. ODA 421. HESABI ÖDEDİLER. BU AKŞAM GİDİYORLAR.
HA... HA... HA... GİDECEKLER AMA, BİZİM İSTEDİĞİMİZ YERE...
GEL YAPACAK İŞİMİZ VAR. DEĞİŞİP ÖYLE GİDELİM...
OKEY!
OFF.. ALLAHIN BELASI ŞİMDİDEN BÖYLE AĞIR OLURSA SONRASINI DÜŞÜNMEK İSTEMİYORUM...
LAVANDERIA HOTEL LIBERTY
HADİ KAPIYI ÇAL VE TABİİ OLMAYA ÇALIŞ...
ŞİMDİKİNDEN DE Mİ?
421
NE İSTİYORSUNUZ?
ÇAMAŞIRLARI ALMAYA GELDİM...

BİZİM ÇAMAŞI-RIMIZ...
FOOT
LOLA HAVLUMU GETİR.
LOLA... HAVLU!.
HAVLUNU ŞİMDİ GETİRİYORUM KRILLING!
OH!
OH!
FOOT
ÇABUK,GEL ŞUNU AL... ELBİSELERİNİ DE ALMAYI U-NUTMA
ŞİMDİ...

İŞİMİZ TAMAM. ŞİMDİ HİÇ BİR ŞEY YOKMUŞ GİBİ YÜK ASANSÖRÜNE GİT. PETER ÇAMAŞIR KAMYONUYLA BEKLİYOR...
OKEY!
UFF... BÜTÜN ZOR İŞLERİ BANA YAPTIRIYORLAR.
TAMAM... ATLA DA GİDELİM...
KUVVETİM KALDIYSA TABİİ...
İŞİMİZ BİTTİ... SÜR KAMYONU...
RRROAWN
KRILLING ELİMİZDE ŞİMDİ... BİR SÜRE UYUYACAK VE UYANDIĞINDA OLDUKÇA ÜŞÜYECEK...
KRILLING'LE LOLA'NIN BAYGIN VÜCUTLARI BİLİNMEYEN KADERLERİNE DOĞRU GİTMEKTEDİRLER...

UYANDIR ŞUNU...
ŞİMDİ!..
OH!
AMA... AMA... NEREDEYİM BEN?
CEHENNEMİN EŞİĞİNDE KRIL-LING... HEMDE BUZDAN BİR CEHENNEM...
KUZEY KUTBUNDA-
BENİ İLGİLENDİRMEZ KRILLING. BUZ DENİZİNİN ORTASINDASIN. BURDA BİZİM KAMPIMIZ VAR, GERİSİ BEYAZ BİR SONSUZLUK SADECE... BU SENİN SON MACERAN OLACAK...
NE İSTİYORSUNUZ BENDEN?
ŞİMDİ ANLATACAĞIM... MAMAFİ MADALYAN İÇİN TEBRİKLER. DÜŞÜN MADALYA VERDİKLERİNİN KRILL'NG OLDUĞUNU ÖĞRENİNCE KİMBİLİR NASIL ŞAŞIRACAKLAR...
LOLA NEREDE? NE YAPTINIZ ONA?
BAK HELE. BİR KOCA KRILLING BİR EKSİK ETEK İÇİN NASIL TELAŞLANIYOR. KORKMA. SAĞ VE SIHHATTEDİR...

İSTE BURDA. ŞİKAGO'NUNKİNE YAKIN BİR SICAKLIKTA YATIYOR... YANİ DEDİĞİMİZİ YAPARSAN YAŞIYACAK, AKSİ TAKDİRDE BİR DAHA HİÇ UYANMAMAK ÜZERE EBEDİ UYKUSUNA DALACAK...
BU ARADA HERHANGİ BİR TERS HAREKETİN DE ONUN HAYATININ SONU OLABİLİR....
PEKALÂ!
AKLINA ACAYİP ŞEYLER GELMEDEN ŞU MAKİNAYA BAK. ÖZEL BİR BATARYAYLA ÇALIŞIR VE BU GARİP ANAHTARLA ÇALIŞMAYA BAŞLAR...
İKİ SAATTE BİR KURULUR... ŞİMDİ İKİ SAATLİK SÜRE DOLMAK ÜZERE... BAK MAKİNEYİ KURMAZSAM NE OLUR?.. SICAKLIK VEREN TERTİBAT ÇALIŞMAZ VE...
...SOĞUK GİTTİKÇE ARTMAYA BAŞLAR...
VE BİR KAÇ DAKİKA İÇİNDE KÜÇÜĞÜN DONARAK ÖLÜR...
KUR O MAKİNEYİ ÇABUK!..

DEVAMI GELECEK SAYIDA

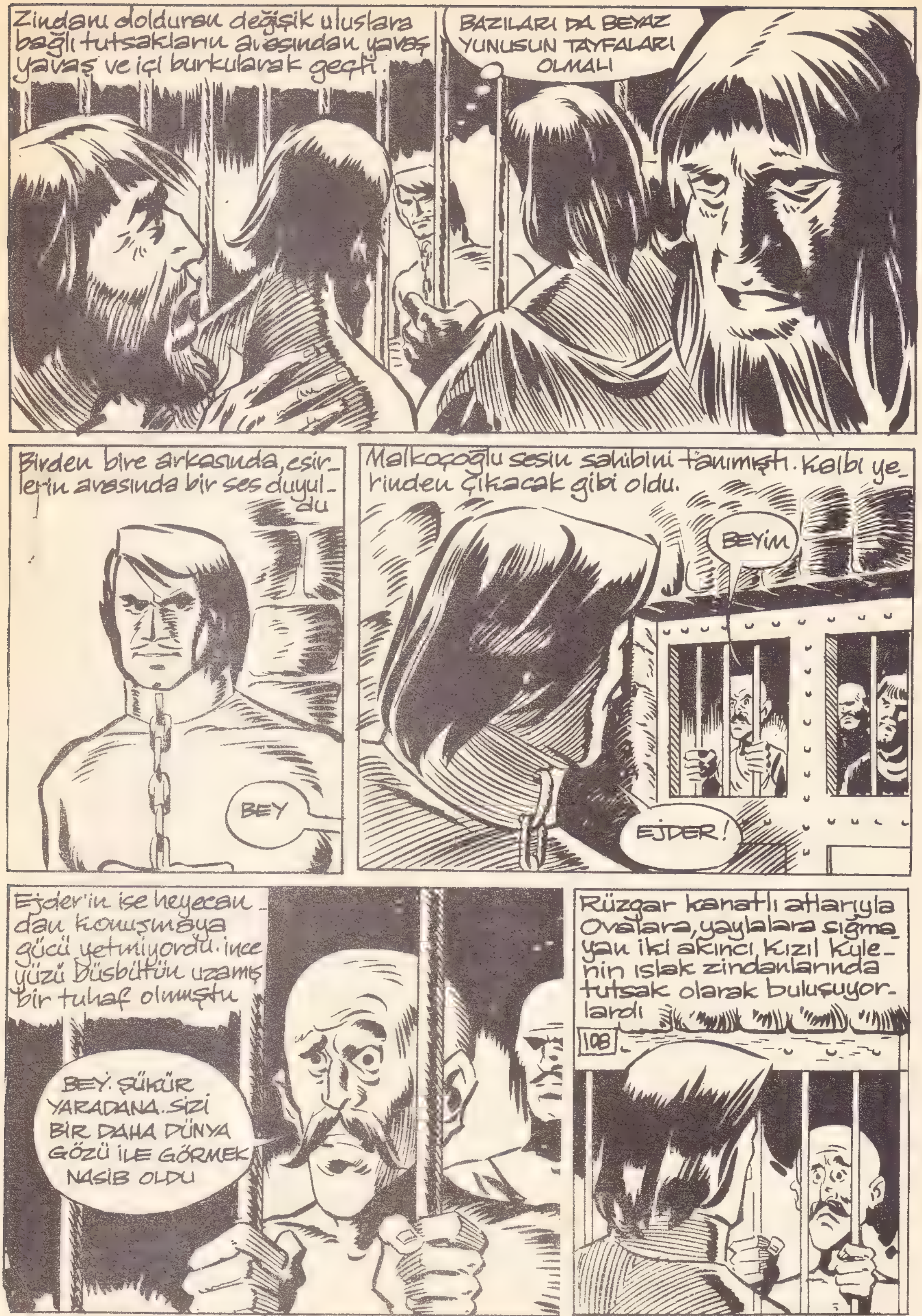
Zindanı dolduran değişik uluslara bağlı tutsakların arasından yavaş yavaş ve içi burkularak geçti.
BAZILARI DA BEYAZ YUNUSUN TAYFALARI OLMALI
Birden bire arkasında, esirlerin arasında bir ses duyuldu
BEY
Malkoçoğlu sesin sahibini tanımıştı. Kalbi yerinden çıkacak gibi oldu.
BEYİM
EJDER!
Ejder'in ise heyecandan konuşmaya gücü yetmiyordu. İnce yüzü büsbütün uzamış bir tuhaf olmuştu
BEY. ŞÜKÜR YARADANA. SİZİ BİR DAHA DÜNYA GÖZÜ İLE GÖRMEK NASİB OLDU
Rüzgar kanatlı atlarıyla ovalara, yaylalara sığmayan iki akıncı, Kızıl Kule'nin ıslak zindanlarında tutsak olarak buluşuyorlardı
108

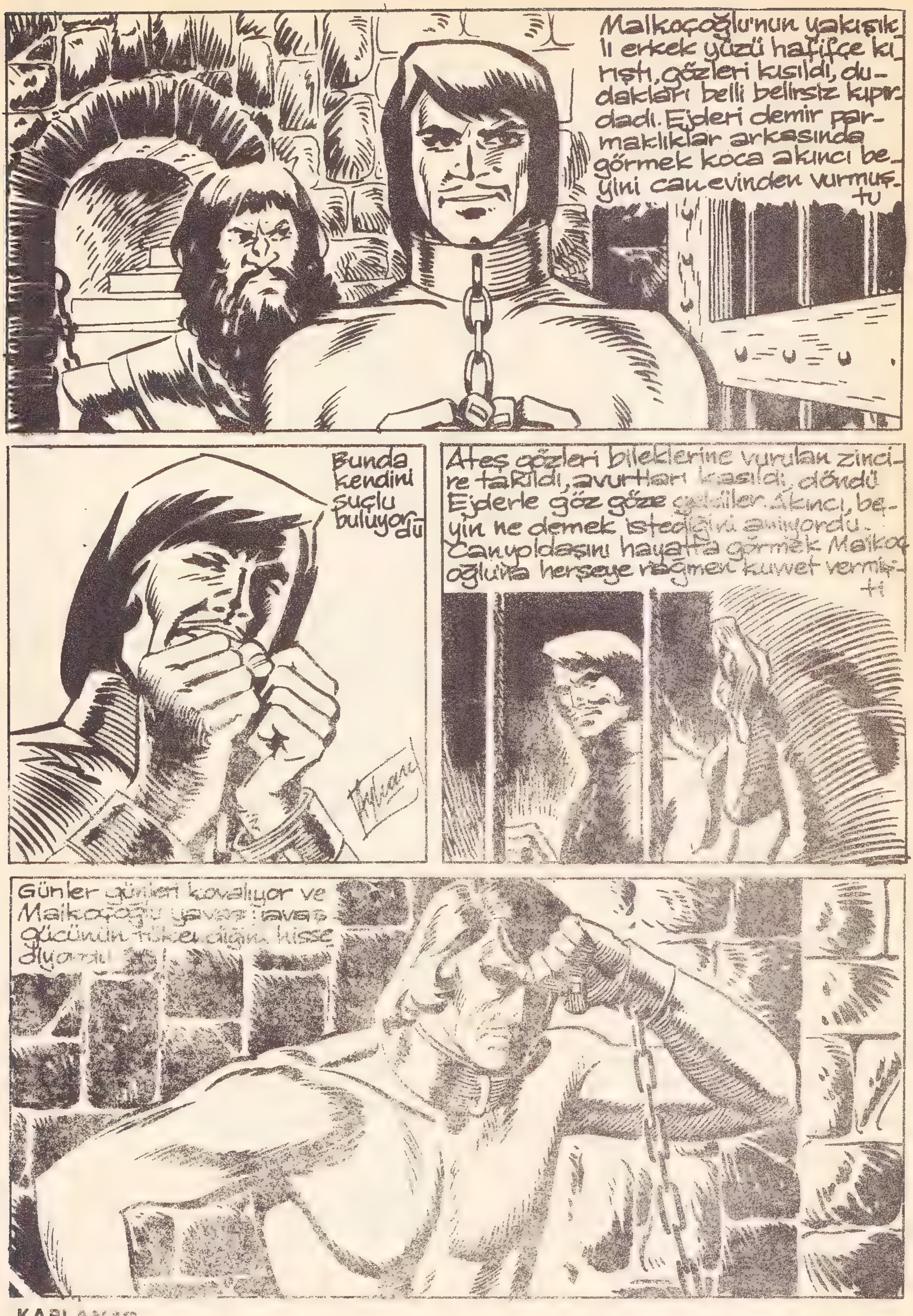
Malkoçoğlu'nun yakışıklı erkek yüzü hafifçe kırıştı, gözleri kısıldı, dudakları belli belirsiz kıpırdadı. Ejderi demir parmaklıklar arkasında görmek koca akıncı beyini can evinden vurmuştu
Bunda kendini suçlu buluyordu
Ateş gözleri bileklerine vurulan zincire takıldı, avurtları kasıldı; döndü Ejderle göz göze geldiler. Akıncı, beyin ne demek istediğini anlıyordu. Can yoldaşını hayatta görmek Malkoçoğlu'na herşeye rağmen kuvvet vermişti
Günler günleri kovalıyor ve Malkoçoğlu yavaş yavaş gücünün tükendiğini hissediyordu

BİR GELEN VAR. BU ZİNDANCI DEĞİL.
ve hücrenin kapısı sert bir hareketle açıldı. Gelen Egon'du
Egon hiç bir şey söylemedi. Sadece uzun uzun Malkoçoğluna baktı. Korkunç yüzünde memnun bir ifade dolaştı. Ağzı güler gibi uzadı.
Islak taş hücrede derin bir sessizlik oldu. iki düşman birbirini uzun uzun süzdüler
SENİN YERİNDE OLSAM KARŞILAŞACAĞIM DÜŞMANA DAHA İYİ BAKAR KUVVETLİ OLMASINI İSTERDİM
Egon büyük bir öfke içinde hücreyi terketti
GÖRÜŞÜRÜZ

YİYECEĞİNİ DAHA DA AZALTIN
ORADA!
FECİ BİR ŞEY! EGON ONU AÇLIKTAN ÖLDÜRMEK Mİ İSTİYOR?
GENE BITMEZ TÜK MEZ BEKLEY GENE KORKUNÇ AÇLIK..... DAYANMAK ÇOK GÜÇ
Bu sırada hafif bir tıkırtı oldu ve kapının altındaki kapaktan içeriye ufak bir çıkın bırakıldı.

HAYÂL Mİ GÖRÜYORUM? İÇİ YİYECEK DOLU BİR ÇIKIN... KİM ATTI BUNU?
Malkoçoğlu zindancının göre-meyeceği bir köşeye çekile-rek içeriye atılan yiyeceği büyük bir iştaha ile yedi
KİM ATMIŞ OLABİLİR BU YİYECEĞİ?
YEMEĞİN ZEHİRLİ OLABİLE-CEĞİNİ SANMAM. BU EGON-UN İŞİNE GELMEZ. BENİ GÖSTERİŞLİ BİR ŞEKİLDE ÖLDÜRMEK İSTİYORDU
EGON'U SEVMEYEN YA DA BENİ SEVEN BİRİ OLMALI BU

Ertesi akşam
PERİ MASALI GİBİ BİR ŞEY BU. GÖRÜNME-YEN EL ÇIKINI BIRAKTI GENE...
Gizli bir elin getirip bıraktı ğı yiyecek Malkoçoğlu'nu muhakkak bir bitkinlikten kurtarıyordu
Malkoçoğlu yemeğini bitirmek üzere olduğu bir sırada dı-şarda ayak sesleri yaklaş-tı. Kalan yiyeceği ve örtü-yü otların altına sakladı Gelen reis Egon'du
Egon bitkin halde yatar görünen Malkoçoğlu'nu ayağı ile iterek çe virdi. Malkoçoğlu güçlükle kıpırda nır göründü
NE O? NE İSTİYOR SUN?

BİTKİNSİN HA!...DEMEK BEKLEDİĞİM AN GELDİ. YARIN DÖĞÜŞECEĞİZ O HALDE...
YARIN BÜYÜK MEYDANI HAZIRLAYACAKSINIZ. BÜTÜN TUTSAKLARI KENARLARA YERLEŞTİRİN. HER YANA MEŞALELER YAKILSIN
115
MALKOÇOĞLU'NUN ÖLÜMÜNÜ ŞARAP VE EĞLENCE İLE KUTLAYACAĞIZ. KANLI BAŞI EN YÜKSEK KULENİN TEPESİNE ASILI KALACAK
MALKOÇOĞLU'NU DÖĞÜŞEREK ÖLDÜRECEĞİM EGON'UN GÜCÜ BUNDAN BÖYLE BİR EFSANE GİBİ DİLDEN DİLE DOLAŞACAK
Ertesi gün korsan şatosunda erken saatlerden itibaren büyük bir hazırlık başladı
DIŞARDA TELAŞLI AYAK SESLERİ VE KAPI ARALIĞINDAN SIZAN BİR IŞIK VAR

Malkoçoğlu kapıdaki bir aralığa gözünü uydurarak dışarıyı gördü.
GEÇEN GÜN PARMAKLIĞIN ARKASINDA GÖRDÜĞÜM TUTSAKLAR. GARİP ŞEY, ONLARI NEREYE GÖTÜRÜYORLAR ?
Çok geçmedi, hücrenin kapısı birden aralandı
NE O, PEK TELAŞLISINIZ? GÖÇ MÜ VAR ?
İŞTE BURADA... GELİN
EVET, GÖÇ VAR, AMA ÖBÜR DÜNYAYA. EGON SENİ BEKLİYOR. HAZIR VAKTİN VARKEN SON DUANI YAP
TAVSİYENE TEŞEKKÜRLER AMA ELİME KILIÇ GEÇTİĞİ AN KENDİ DUANIZI YAPMAYA VAKİT BULAMAYACAKSINIZ

Korsanlar Malkoçoğlu'nu çözdüler
YÜRÜ BAKALIM DÜŞ ÖNÜMÜZE
DİKKATLİ OLMALI. BANA YİYECEK GETİREN KİMSE KAÇMAM İÇİN DE BİR FIRSAT YARATABİLİR
USLU USLU YÜRÜ YOKSA KARGIYI SIRTINA YERSİN
Malkoçoğlu her köşeden ayrı bir umutla geçti. Fakat beklediği işaret, beklediği fırsat bir türlü ortaya çıkmadı

Oysa yiyeceği getiren kişi bir gölge gibi onu izliyordu
AÇ BAKALIM ŞU KAPIYI
ÖF BE, HANGİ SERSEM SIKIŞTIRDI BU KOLU BÖYLE. YARDIM ET DE AÇALIM ŞUNU
AÇILMIYOR MU KAPI? SERSEM, ÇEKİL ŞÖYLE. DÜNYAYA YANLIŞ GELMİŞSİN. O NAZİK ELLERİNE GERGEF DAHA ÇOK YARAŞIRDI
HA GAYRET, AÇILIYOR... GÖRDÜN YA SUÇ BENDE DEĞİL
KES SESİNİ DE DAYAN ŞUNA
DEVAMI GELECEK SAYIDA

HEDİYE KUPONU

DÜRBÜN

TRANSİSTOR RADYO KAZANAN

NİMET SEREZLİ
SIHHİYE SERÇE SO. NO 16/1
ANKARA

KAPLAN KULÜBÜ

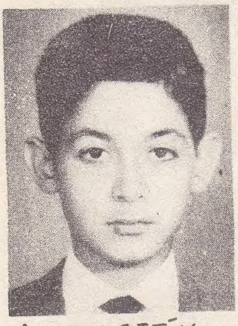

AHMET ÇETİN

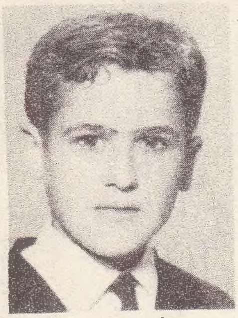

KENAN ÖZÜPEL

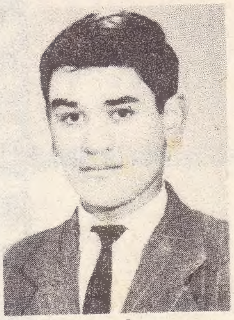

SABAHATTİN KARADANA

OSMAN BAKAL

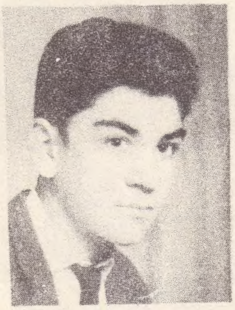

REŞAT KUŞ

SÜLEYMAN BAKAL

KAPLAN
HAFTALIK MECMUA
Kapak : İç baskı SER OFSET
Sahibi ve yazı işleri müdürü :
NEJAT ERHAN
İdare yeri : Cağaloğlu
Başmüsahip So.
Emek han kat 3
İSTANBUL
24-5-967

BEDAVA!

KAPLAN KULÜBÜ
KİTAP SERVİSİ
30 LİRA DEĞERİNDE
CİLT - KİTAP SİPARİŞ
EDEN HER OKUYUCUYA
BEDAVA **FOTOGRAF MAKİNESİ**
VERİYOR

NED. KAPLAN YAYINLARI

KAPLAN

BÜTÜN
OKUYUCULARINA

BEDAVA

FOTOGRAF MAKİNESİ

VERİYOR

HER BİRİ
2,5 LİRA
DEĞERİNDE
30 LİRALIK
12 CİLT-
KİTAP

Kaplan kitap servisine
30 liralık cilt ve bedava
fotoğraf makinesini ödemeli
olarak adresime yollayınız.

İSİM VE SOYADI :

ADRES :

YUKARIDAKİ FİŞİ DOLDURUP KAPLAN : KİTAP SERVİSİ CAĞALOĞLU BAŞMUHASİP SOK.
EMEK HAN KAT 3 ADRESİNE GÖNDERİNİZ.
30 LİRAYI KİTAPLARI VE FOTOĞRAF MAKİNESİNİ ALIRKEN ÖDEYECEKSİNİZ.
ÖNCEDEN PARA YOLLAMAYINIZ.